

THE MARKING OF BOVINE ANIMALS IN THE CZECH REPUBLIC

Specimen of eartag used for bovine animal identification born before 1.5.2004.

1. Specimens of plastic eartag – left ear

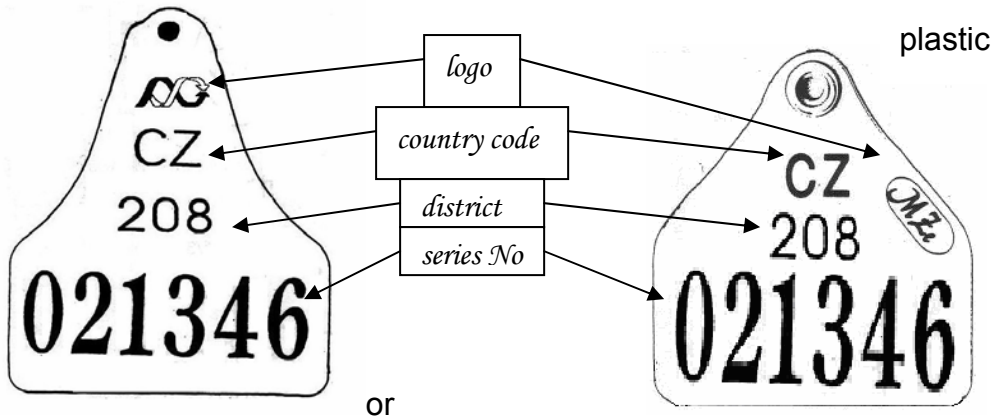

2. Specimens of a eartag – right ear

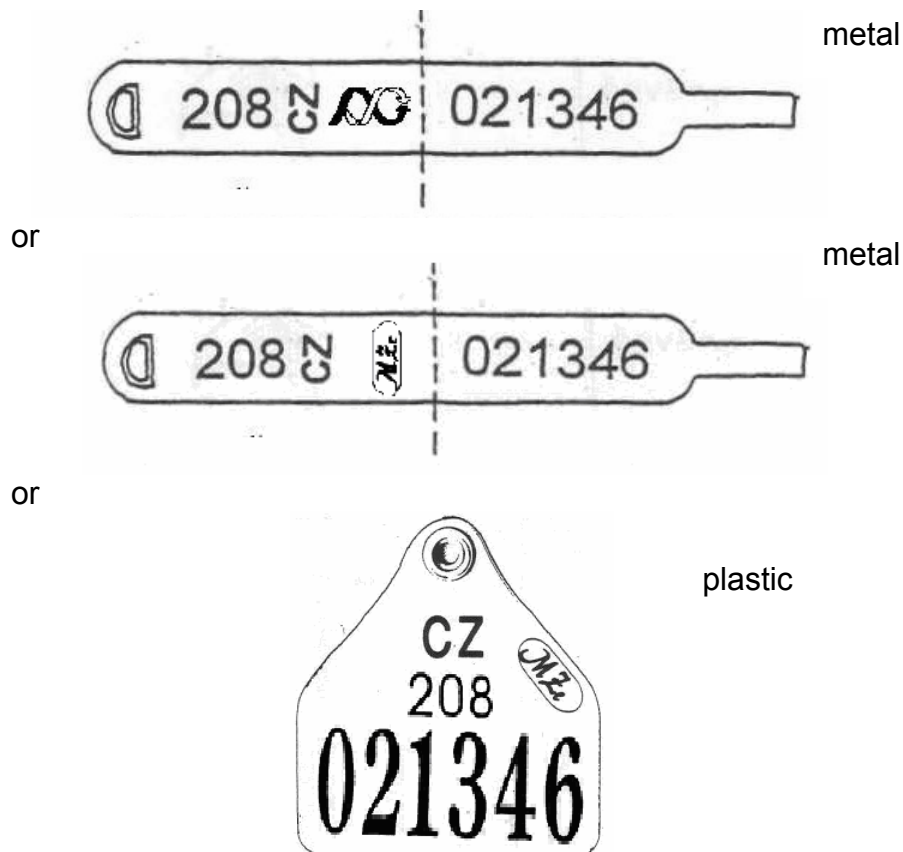

Before 1.1.2003 plastic eartag could be composed from one part, after this date it is made from two identical parts.

Note:

Animal identification number shown on the eartag shall be read in the following sequence „CZ 021346 208“.

Duplicates of these tags tagged before 1.5.2004 are marked with “*” or roman numeral.

Specimen of plastic eartag used for bovine animal identification born since 1.5.2004.

3. Specimen of plastic eartag - both ear



Note:

Animal identification number shown on the eartag shall be read in the following sequence „CZ 021346 208“.



Logo of the competent authority according to regulation 1760/2000

4. Specimen of one part of duplicate of plastic eartag used for bovine animal identification with exception of the bovine animals moved from EU member states used after 1.5.2004



Note:

Animal identification number shown on the duplicate of eartag shall be read in the following sequence „CZ 021346 208“ apply to animals of Czech republic origin.

5. Specimen of duplicate of plastic eartag used for identification of bovine animal moved from EU member states (example: animal from Ireland with number “111111222222”)



Note:

Animal identification number shown on the duplicate of plastic eartag shall be read in the following sequence „IE 111111222222“ apply to animals moved from EU member states.

1.2. Model of the passport until 19.8.2001 - male

Front side

Přední strana

číslo stáje narození: majitel:				datum narození:	číslo ušní značky	
otec	značka st. registru	číslo st. registru	plemenná příslušnost	číslo majitele: název, adresa	jméno býka:	
					plemenná příslušnost:	přípověď: skupina:
matka	číslo ušní značky	plemenná příslušnost		datum vystavení:		
otec matky	značka st. registru	číslo st. registru	plemenná příslušnost	datum:		
číslo majitele: název: adresa:				datum:		
číslo majitele: název: adresa:				datum:		
číslo majitele: název: adresa:				datum:		
číslo majitele: název: adresa:				datum:		
poznámka:						

Reverse side

Zadní strana

zdravotní stav a prevence		zootecnické záznamy				
datum	podpis	teletník				
		odchovna				
		hodnocení				
		Datum vážení	Hmotnost kg	Přírůstek celkem	Krmných dnů	Přůměrný přírůstek v měs. od nar.
příčina vyřazení						
datum:	podpis:					

2. Model of the passport until 30.6.2004

Front side

Ušní známka			Narození				Pohlaví
Kód země	Identifikační číslo zvířete		Datum	Registrační číslo hospodářství			
Ušní známka matky			plemeno		Plemenná příslušnost zvířete		
Vystavil:						Dne:	
Poznámky:							

Reverse side

Přemístování												
Datum	Registrační číslo hospodářství, obchodníka, provozovny jatek, provozovny asanačního ústavu										Podpis	

3.a. Model of the passport after 1.4.2004, in Czech

(Model 2. of the passport could be issued until 30.6.2004)

Front side

Ušní známka - Identifikační číslo zvířete		Narození		Pohlaví
Kód země		Datum	Registrační číslo hospodářství	
Ušní známka matky		Plemenná příslušnost matky	Plemenná příslušnost zvířete	
Otec		Plemenná příslušnost otce		
Vystavil:			Dne:	
Poznámky:				
				

Reverse side

Přemístování					
Datum		Registrační číslo			Podpis
		hospodářství, obchodníka, provozovny jatek, provozovny asanačního podniku			
		číslo			
		název			
		číslo			
		název			
		číslo			
		název			
		číslo			
		název			
		číslo			
		název			
		číslo			
		název			
		číslo			
		název			

3.b. Model of the passport after 1.4.2004, translation to English

(Model 2. of the passport could be issued until 30.6.2004)

Front side

Eartag – animal identification number		Birth		Sex
Country code		Date	Holding registration number	
Eartag of mother		Breed of mother		Breed of animal
Father		Breed of father		
Issued by:			On:	
Notes:				
				

Reverse side

Movements											
Date			Registration number of holding, dealer, plant of a slaughterhouse, plant of a rendering establishment								Signature
			number								
			name								
			number								
			name								
			number								
			name								
			number								
			name								
			number								
			name								
			number								
			name								

4.a. Model of a cattle passport of a calf under 28 days of age – in Czech

Průvodní list skotu-telete do 28 dnů věku												
Ušní známka - identifikační číslo						Narození						
Kód země						Datum narození			Registrační číslo hospodářství (narození telete)			
						Den	Měsíc	Rok				
Ušní známka matky - identifikační číslo						Pohlaví						
Kód země												
Přemístování												
Číslo řádku	Datum přemístění		Registrační číslo (hospodářství, obchodníka, provozovny jatek, provozovny asanačního podniku)						Podpis			
1												
2												
3												

4.b. Model of a cattle passport of a calf under 28 days of age - translation to English

Cattle passport of a calf under 28 days of age												
Eartag – identification number						Birth						
Country code						Date of birth			Registration number of the holding (of the calves birth)			
						Day	Month	Year				
Eartag of mother – identification number						Sex						
Country code												
Movements												
Line number	Date of movement		Registration number (of holding, dealer, slaughterhouse plant, rendering plant)						Signature			
1												
2												
3												

Breed codes:

A	Ayrshire
B	Belgian Blue
C	Czech Fleckvieh
D	Salers
E	Highland
F	Brahman
G	Aberdeen Angus
H	Holstein Cattle
I	Montbeliarde
J	Jersey
L	Bohemian Red Cattle Breed
M	Red Pied Cattle
N	Normand Breed
P	Piemontese
Q	Blonde d'Aquitaine
R	Red Holstein
S	Gasconne
SM	Simmental Beef Cattle
T	Charolais
U	Hereford
V	Braunvieh
W	Galloway
Y	Limousine

X not registered breeds (only 19 breeds have its own register) or unknown breeds

Z not registered breeds (other beef breeds)

X and Z are similar for use, previously we had only X for dairy and beef not registered breeds, nowadays we try to separate population into dairy - X and beef - Z population of not registered breeds or unknown breeds.

Holding register

Left side

Pořadové číslo listu

Č. řádku	Ušní známka - identifikační číslo zvířete										Přemístění-příchod zvířete ¹⁾						Pohlaví	Plemeno nebo barva				
											Datum			Registrační číslo (hospodářství, obchodníka)	Označ. stáje							
	den	měsíc	rok																			
01	Datum narození zvířete:																Pozn.:					
02	Datum narození zvířete:																Pozn.:					
03	Datum narození zvířete:																Pozn.:					
04	Datum narození zvířete:																Pozn.:					
05	Datum narození zvířete:																Pozn.:					
06	Datum narození zvířete:																Pozn.:					
07	Datum narození zvířete:																Pozn.:					
08	Datum narození zvířete:																Pozn.:					
09	Datum narození zvířete:																Pozn.:					
10	Datum narození zvířete:																Pozn.:					
11	Datum narození zvířete:																Pozn.:					
12	Datum narození zvířete:																Pozn.:					
13	Datum narození zvířete:																Pozn.:					
14	Datum narození zvířete:																Pozn.:					

¹ V případě narození zvířete se v poznámkách v části „Přemístění-příchod zvířete“ uvedou slova „vlastní chov“

Right side

Pořadové číslo listu	
----------------------	--

Přemístění-odchod zvířete ²⁾					Ušní známka matky - identifikační číslo																		
Datum			Registrační číslo (hospodářství, obchodníka, provozovny jatek, provozovny asanačního podniku)	Označ. stáje	Kód země																		
den	měsíc	rok																					
Poznámky:										³⁾ Státní registr otce:													
Poznámky:										³⁾ Státní registr otce:													
Poznámky:										³⁾ Státní registr otce:													
Poznámky:										³⁾ Státní registr otce:													
Poznámky:										³⁾ Státní registr otce:													
Poznámky:										³⁾ Státní registr otce:													
Poznámky:										³⁾ Státní registr otce:													
Poznámky:										³⁾ Státní registr otce:													
Poznámky:										³⁾ Státní registr otce:													
Poznámky:										³⁾ Státní registr otce:													
Poznámky:										³⁾ Státní registr otce:													
Poznámky:										³⁾ Státní registr otce:													

²⁾ V případě domácí porážky ovcí a koz se v poznámkách v části „přemístění-odchod zvířete“ uvedou slova „domácí porážka“

³⁾ Není povinné vyplňovat